



R E V I S Ã O
PLANO DIRETOR DE NATAL

SEMINÁRIO

**LEITURA PRELIMINAR DA CIDADE DO NATAL
E DO PLANO DIRETOR VIGENTE – LEI N° 082/2007**

LEITURA PRELIMINAR DA CIDADE FORMAL NOS ÚLTIMOS DEZ ANOS – 2007 A 2016

Atualização da publicação **CONHEÇA MELHOR O SEU BAIRRO** consolidada por Região Administrativa :

- Aspectos Urbanísticos – RA e bairros
- Evolução da População :1991 – 2027 – RA e bairros
- População por faixa etária/sexo: 2010 – 2027 – RA e bairros
- Características do entorno dos domicílios: 2010 – IBGE – RA e bairros
- Infraestrutura: 2010 (IBGE) , 2015/2016 (SEMOPI, URBANA e CAERN) – RA e bairros
- Aspectos Sócioeconômicos: 2010 – IBGE – RA e Bairros
- Habitação e situação Fundiária: 2016 por bairro - PMN
- Equipamentos Urbanos (unidades de ensino,saúde, desportos, segurança pública, mercados, feiras, cemitérios, camelódromos, praças): 2016 por bairro - PMN



REVISÃO
PLANO DIRETOR DE NATAL

PUBLICAÇÕES SEMURB



CONHEÇA MELHOR SEU BAIRRO



REVISÃO
PLANO DIRETOR DE NATAL

REGIÃO ADMINISTRATIVA LESTE
VERSÃO 01: AGOSTO/2017



Foto: Teatro Aberto Maranhão
Fonte: Evaldo Gomes.



www.natal.rn.gov.br/semurb

CONHEÇA MELHOR SEU BAIRRO



REVISÃO
PLANO DIRETOR DE NATAL

REGIÃO ADMINISTRATIVA NORTE
VERSÃO 01: AGOSTO/2017



Imagem: Evaldo Gomes



www.natal.rn.gov.br/semurb

CONHEÇA MELHOR SEU BAIRRO



REVISÃO
PLANO DIRETOR DE NATAL

REGIÃO ADMINISTRATIVA OESTE
VERSÃO 01: AGOSTO /2017



Imagem: Evaldo Gomes



www.natal.rn.gov.br/semurb

CONHEÇA MELHOR SEU BAIRRO



REVISÃO
PLANO DIRETOR DE NATAL

REGIÃO ADMINISTRATIVA SUL
VERSÃO 01: AGOSTO/2017



Imagem: Argemiro Lima



www.natal.rn.gov.br/semurb

TAXA DE CRESCIMENTO POPULACIONAL NATAL E REGIÕES ADMINISTRATIVAS

Tx de Crescimento Populacional, Natal e Região Adm. 2000-2010 e 2007-2017

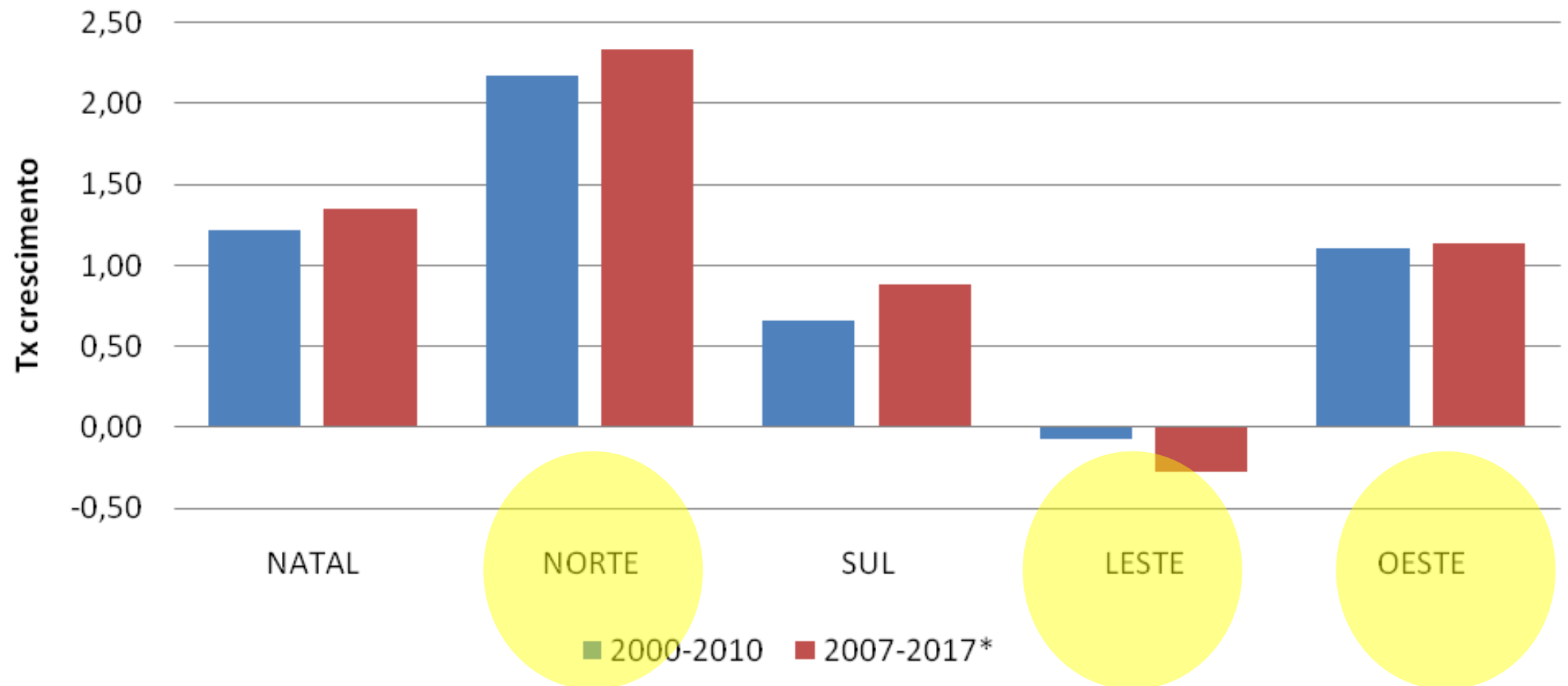



REGIÃO ADMINISTRATIVA NORTE



Tx de Crescimento Populacional, RA Norte 2000-2010 e 2007-2017

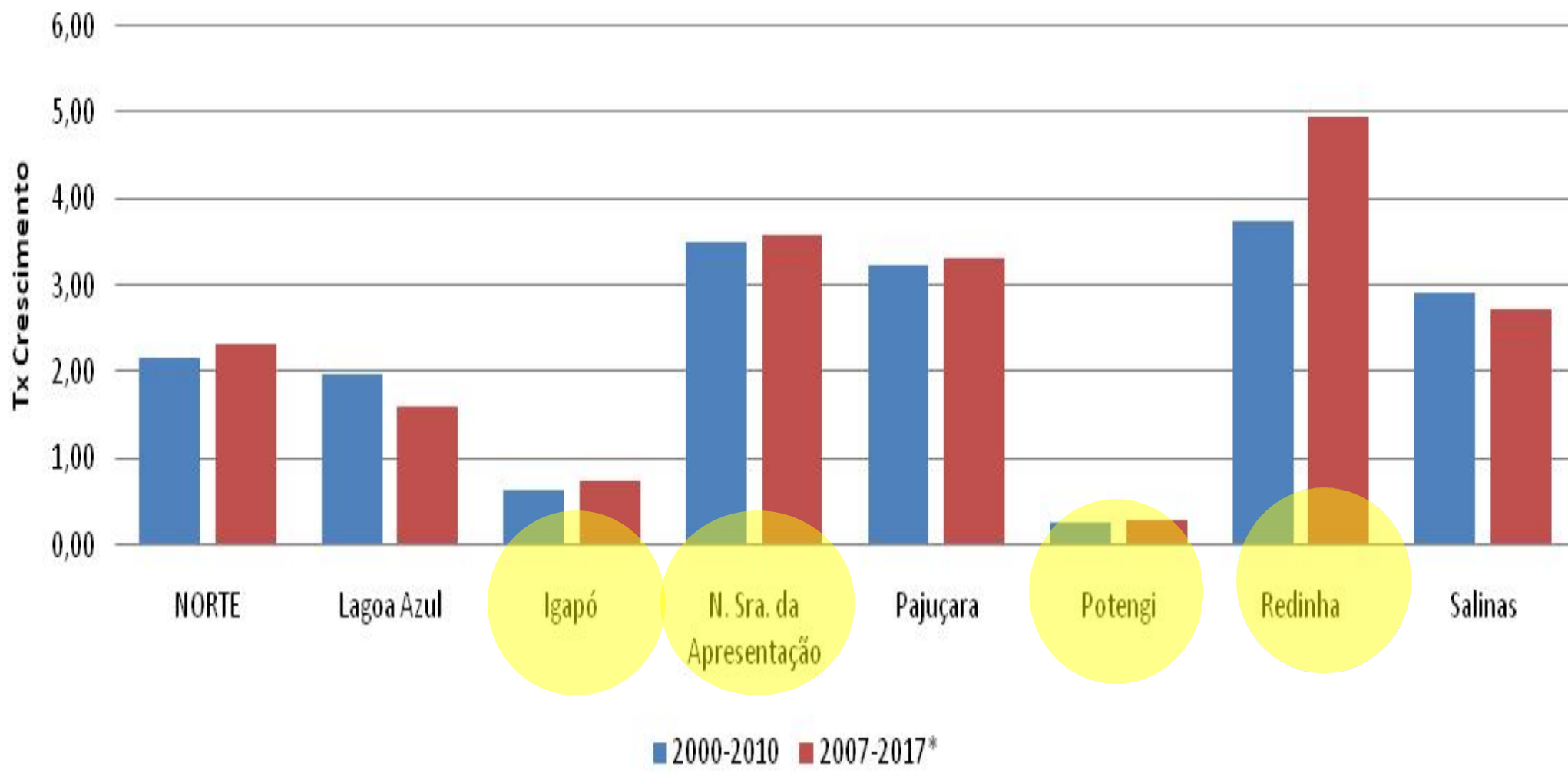



REVISÃO
PLANO DIRETOR DE NATAL

REGIÃO ADMINISTRATIVA SUL



Tx de Crescimento Populacional, RA Sul 2000-2010 e 2007-2017

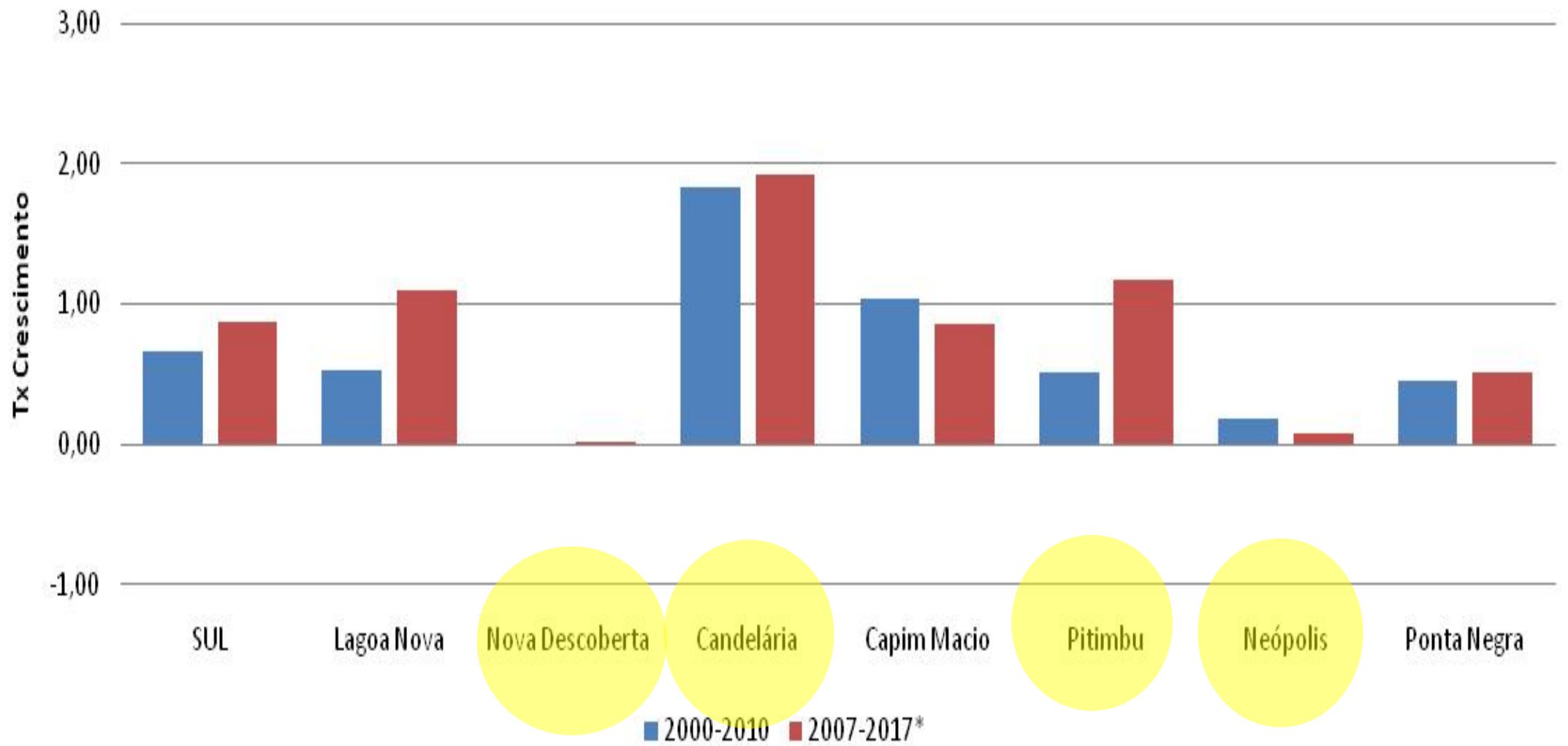



REVISÃO
PLANO DIRETOR DE NATAL

REGIÃO ADMINISTRATIVA OESTE

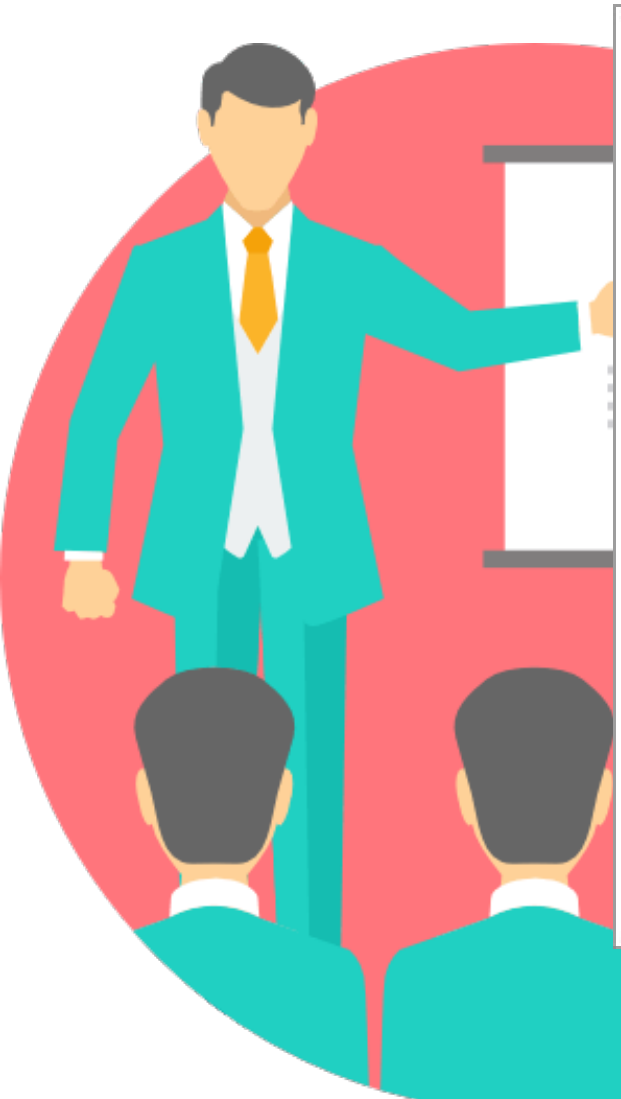

Tx de Crescimento Populacional, RA Oeste 2000-2010 e 2007-2017

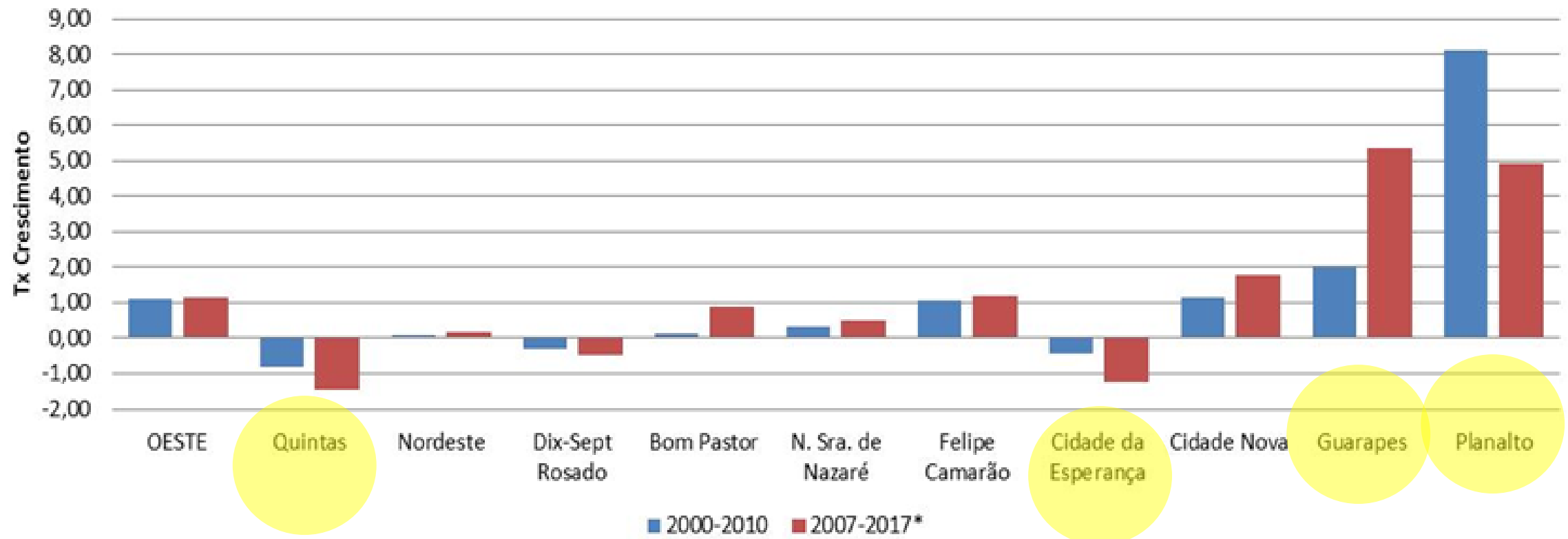



REVISÃO
PLANO DIRETOR DE NATAL

REGIÃO ADMINISTRATIVA LESTE



Tx de Crescimento Populacional - RA Leste 2000-2010 e 2007-2017

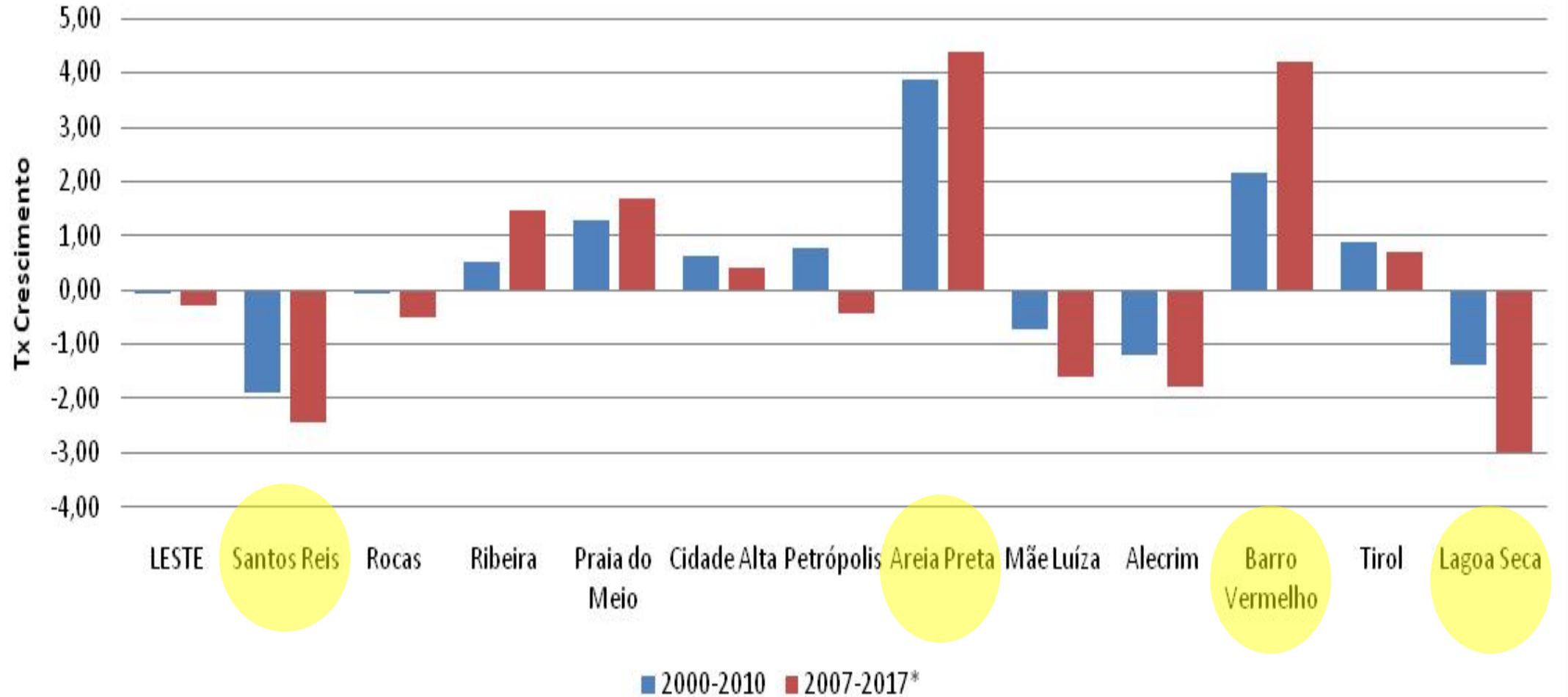

DOMICÍLIOS PARTICULARES PERMANENTES

DADOS DO IBGE – 2000/2010

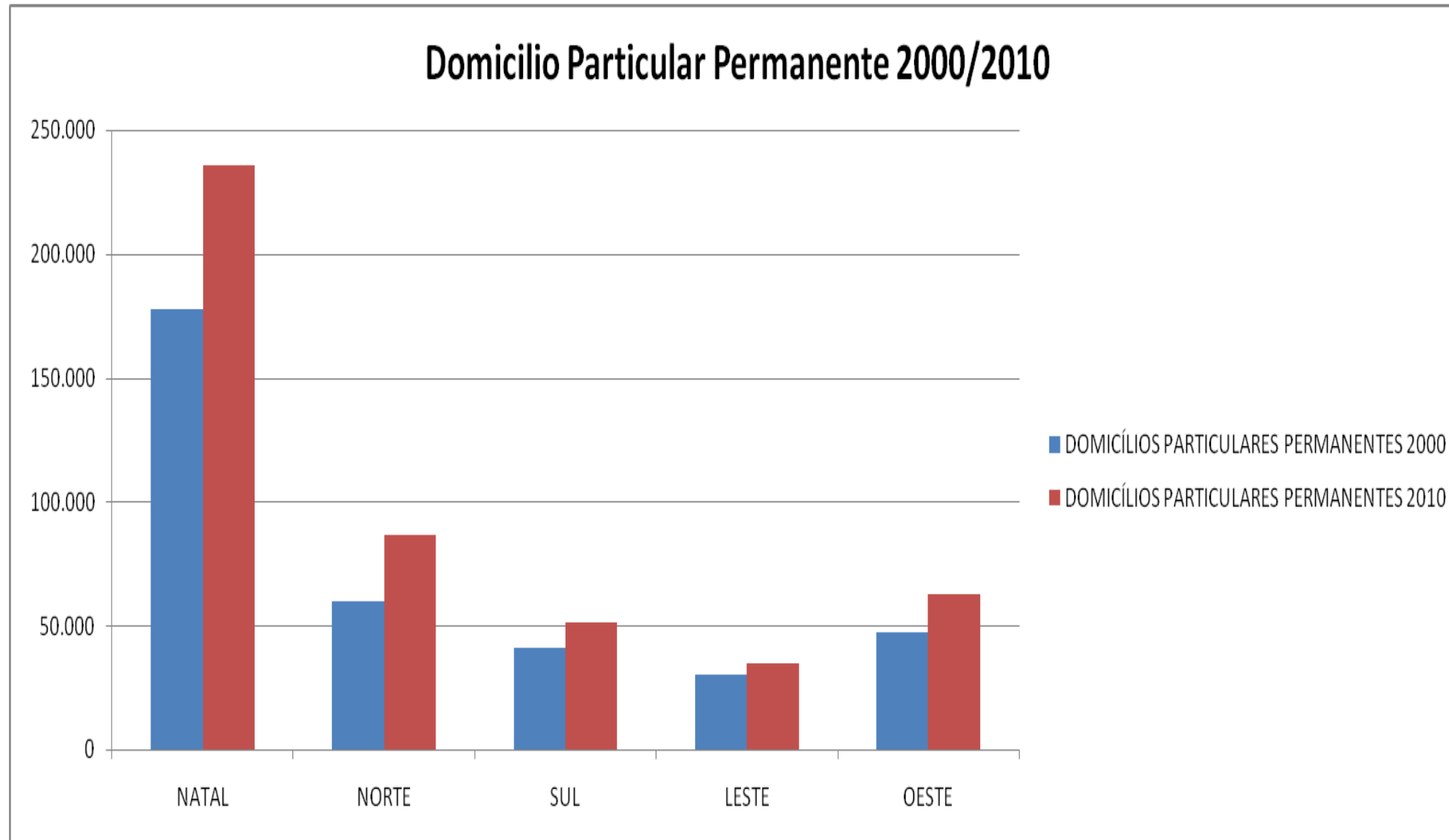

DOMICÍLIOS PARTICULARES PERMANENTES

DADOS DO IBGE – 2000/2010

BAIRRO	ÁREA (Km ²)	DOMICÍLIOS PARTICULARES PERMANENTES 2000	DOMICÍLIOS PARTICULARES PERMANENTES 2010	TAXA DE CRESCIMENTO DOMICÍLIOS PART. PERM. (2000-2010)	POPULAÇÃO RESIDENTE 2010	POPULAÇÃO RESIDENTE 2017*	POPULAÇÃO RESIDENTE 2027*	TAXA DE CRESCIMENTO 2010-2017	TAXA DE CRESCIMENTO 2017-2027	DENSIDADE DEMOGRAFICA 2017* (hab/Km ²)	DENSIDADE DEMOGRAFICA 2027* (hab/Km ²)
NATAL	168,5	177.783	235.522	2,85	803.739,0	885.178	949.883	1,39	0,71	5.252	5.636
NORTE	58,9	59.721	86.484	3,77	303.543	360.122	387.230	2,47	0,73	6.116	6.576
SUL	46	40.807	51.243	2,30	166.491	175.332	179.325	0,74	0,23	3.836	3.924
LESTE	16,15	30.046	34.897	1,51	115.297	114.649	114.492	-0,08	-0,01	7.100	7.090
OESTE	35,76	47.209	62.897	2,91	218.405	235.070	241.827	1,06	0,28	6.574	6.763





REGIÃO ADMINISTRATIVA LESTE - ASPECTOS URBANÍSTICOS

A Região Administrativa Leste, criada pela Lei Ordinária nº 3.878/89, é composta por 12 bairros e pelo macrozoneamento do Plano Diretor de Natal, está localizada na Zona Adensável do Município.

É a Região Administrativa que apresenta maior variedade de **áreas especiais**:

- **AEIS** (Santos Reis, Rocas, Jacó, rua do Motor, Alto do Juruá, Mãe Luiza e Paço da Pátria)
- **ZET 2 e 3** (Zona Especial de Interesse Turístico – Praia do Meio, Artistas e do Forte e Via Costeira)
- **ZPA 2,7,10** (Parque Estadual das Dunas, Forte dos Reis Magos e Mãe Luiza)
- **ZEIH** (Cidade Alta e Ribeira)
- **Áreas de controle de gabarito** (entorno do Parque das Dunas, orla marítima e ZPA'S)
- **Áreas de Operações Urbanas** (Santos Reis, Rocas, Ribeira, Praia do Meio, Cidade Alta e Areia Preta)
- **Áreas de Concentração de Vilas** (Alecrim, Barro Vermelho e Lagoa Seca)
- **Favelas** (Formigueiro, Ocidental de baixo, Paço da Pátria, Pedra do Rosário, Maruim, Vietnã, Brasília Teimosa, São José, Encosta / Escadaria, Aparecida, Mãe Luiza, Sopapo, Barro Duro, Alto da Colina).

COEFICIENTES MÁXIMOS DE APROVEITAMENTO POR BAIRRO

REGIÃO ADMINISTRATIVA	ÁREAS RECEPTORAS DE POTENCIAL CONSTRUTIVO (BAIRRO)	COEF. MÁXIMO DE APROVEITAMENTO (m ²) PARA TODOS OS USOS
		INSTRUMENTO
		Outorga Onerosa (OO)
LESTE	ALECRIM	2,5
	BARRO VERMELHO	3,5
	LAGOA SECA	3,5
	CIDADE ALTA	3,0
	TIROL	3,5
	RIBEIRA	3,0
	PETRÓPOLIS	3,5
	ROCAS	2,5
	SANTOS REIS (EXCLUÍDA ZPA 7)	2,5
	AREIA PRETA	2,5
	PRAIA DO MEIO	2,5

REGIÃO ADMINISTRATIVA LESTE

DADOS DEMOGRÁFICOS – IBGE- CENSO 2010

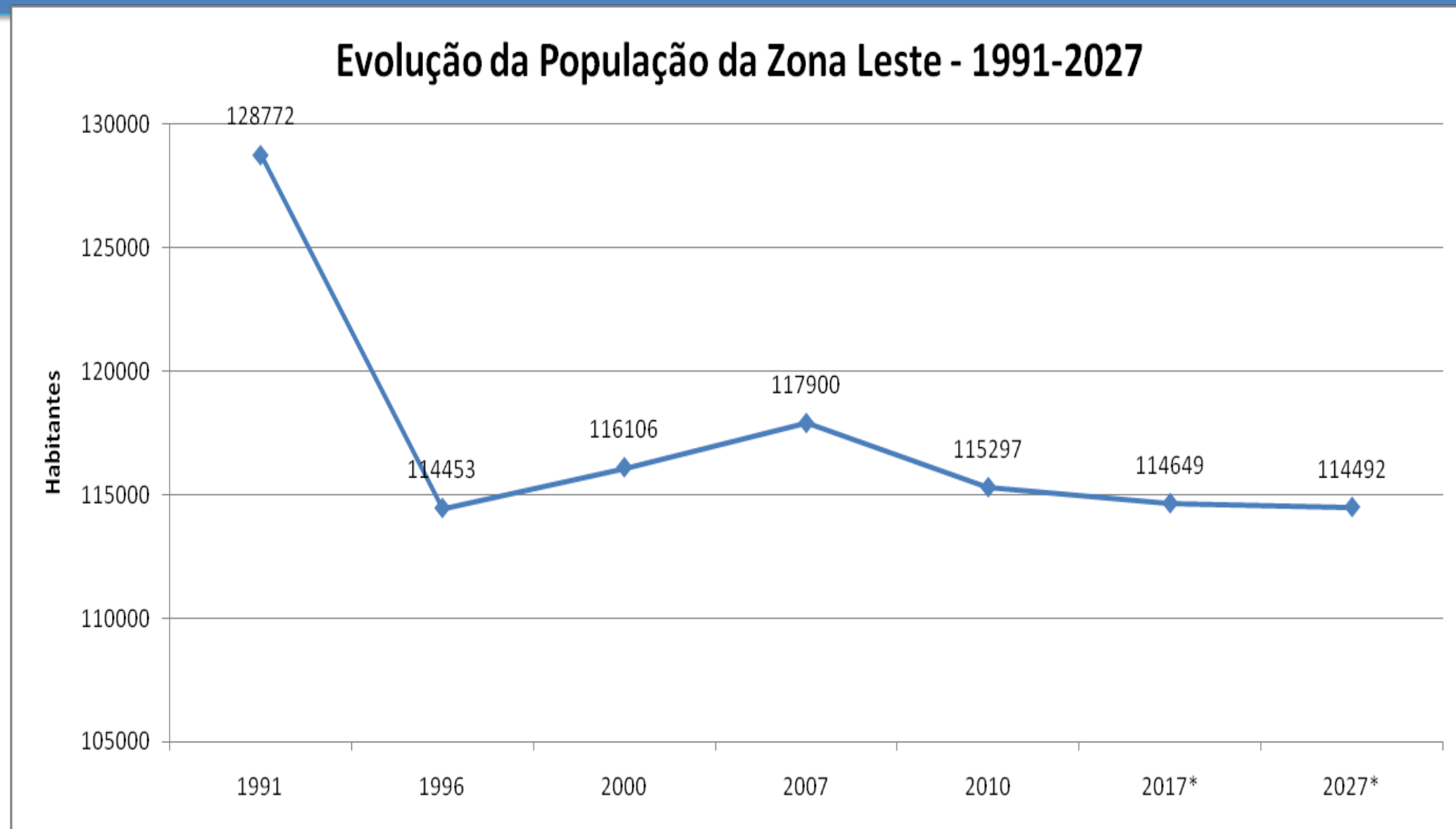

Em 2010 apresentava 115.297 habitantes, correspondentes a 14,34% da população de Natal, distribuídos em 34.897 domicílios.



REVISÃO
PLANO DIRETOR DE NATAL

REGIÃO ADMINISTRATIVA LESTE

DADOS DEMOGRÁFICOS – IBGE- CENSO 2010

ÁREA, DOMICÍLIOS, POPULAÇÃO E DENSIDADE DEMOGRÁFICA

BAIRRO	ÁREA (Km ²)	DOMICÍLIOS PARTICULARES PERMANENTES 2000	DOMICÍLIOS PARTICULARES PERMANENTES 2010	TAXA DE CRESCIMENTO DOMICÍLIOS PART. PERM. (2000-2010)	POPULAÇÃO RESIDENTE 2010	POPULAÇÃO RESIDENTE 2017*	POPULAÇÃO RESIDENTE 2027*	TAXA DE CRESCIMENTO 2010-2017	TAXA DE CRESCIMENTO 2017-2027	DENSIDADE DEMOGRÁFICA 2017* (hab/Km ²)	DENSIDADE DEMOGRÁFICA 2027* (hab/Km ²)
Leste	16,15	30.046	34.897	1,51	115.297	114.649	114.492	-0,08	-0,01	7.100,06	7.090,34
Santos Reis	2,2209	1.504	1.531	0,18	5.641	4.745	4.362	-2,44	-0,84	2.136,52	1.964,07
Rocas	0,6601	2.557	3.067	1,84	10.452	10.322	10.266	-0,18	-0,05	15.637,02	15.552,19
Ribeira	0,9439	581	764	2,78	2.222	2.274	2.297	0,33	0,10	2.409,15	2.433,52
Praia do Meio	0,4892	1.151	1.620	3,48	4.770	5.390	5.655	1,76	0,48	11.017,99	11.559,69
Cidade Alta	1,1641	1.809	2.259	2,25	7.123	7.542	7.722	0,82	0,24	6.478,82	6.633,45
Petrópolis	0,7843	1.542	1.930	2,27	5.521	5.846	6.104	0,82	0,43	7.453,78	7.782,74
Areia Preta	0,3217	699	1.160	5,20	3.878	5.013	5.499	3,74	0,93	15.582,84	17.093,57
Mãe Luíza	0,9569	3.623	4.070	1,17	14.959	14.191	13.863	-0,75	-0,23	14.830,18	14.487,41
Alecrim	3,4473	8.650	8.646	0,00	28.705	25.957	24.782	-1,43	-0,46	7.529,66	7.188,81
Barro Vermelho	0,9479	2.170	2.883	2,88	10.087	11.399	11.959	1,76	0,48	12.025,53	12.616,31
Tirol	3,6004	4.091	5.236	2,50	16.148	17.099	17.505	0,82	0,23	4.749,19	4.861,96
Lagoa Seca	0,6109	1.669	1.731	0,37	5.791	4.871	4.478	-2,44	-0,84	7.973,48	7.330,17

Apresenta densidade demográfica em 2017 de 7.100,06 hab/km², superior a do Município que é de 5.252 hab/km².

O Alecrim é o bairro que apresenta o maior número de domicílios particulares permanentes, seguido do Tirol .

As maiores densidades demográficas estão nos bairros Rocas e Areia Preta.



REVISÃO
PLANO DIRETOR DE NATAL

REGIÃO ADMINISTRATIVA LESTE DADOS DEMOGRÁFICOS – CENSO 2010

POPULAÇÃO POR FAIXAS ETÁRIAS - 2010 à 2027

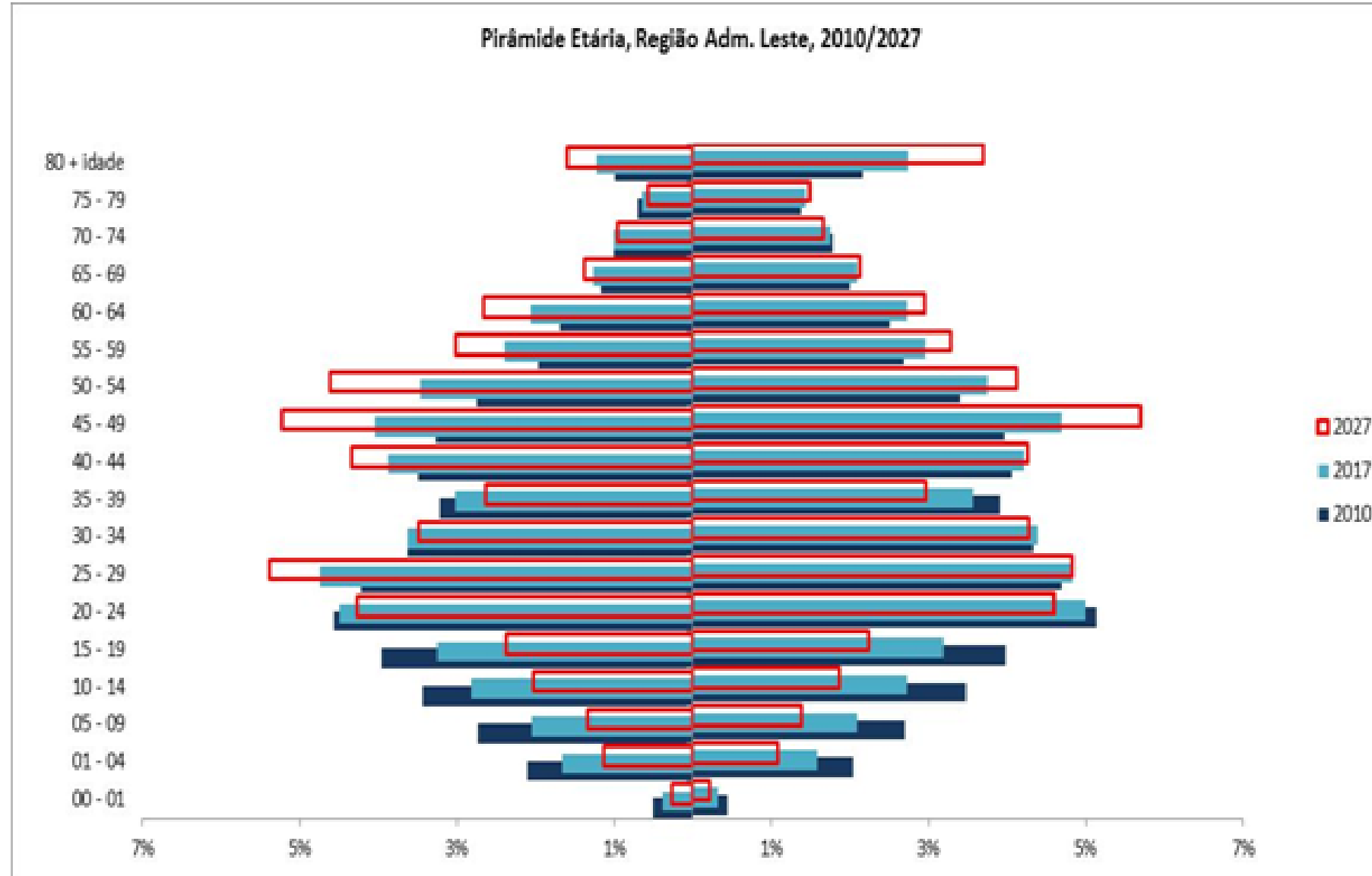

REGIÃO ADMINISTRATIVA LESTE

DADOS DEMOGRÁFICOS – IBGE- CENSO 2010

POPULAÇÃO POR SEXO - 2010 à 2027

BAIRRO	2010					2017					2027				
	Homens		Mulheres		Ambos os sexos	Homens		Mulheres		Ambos os sexos	Homens		Mulheres		Ambos os sexos
Leste	52346	45,40%	62951	54,60%	115297	52763	46,02%	61886	53,98%	114649	54137	47,28%	60355	52,72%	114492
Santos Reis	2687	47,63%	2954	52,37%	5641	2286	48,18%	2459	51,82%	4745	2145	49,17%	2217	50,83%	4362
Rocas	4830	46,21%	5622	53,79%	10452	4786	46,36%	5536	53,64%	10322	4804	46,79%	5462	53,21%	10266
Ribeira	995	44,78%	1227	55,22%	2222	1034	45,49%	1240	54,51%	2274	1089	47,41%	1208	52,59%	2297
Praia do Meia	2293	48,07%	2477	51,93%	4770	2654	49,23%	2736	50,77%	5390	2930	51,81%	2725	48,19%	5655
Cidade Alta	3257	45,73%	3866	54,27%	7123	3586	47,54%	3956	52,46%	7542	3939	51,01%	3783	48,99%	7722
Petrópolis	2330	42,20%	3191	57,80%	5521	2540	43,45%	3306	56,55%	5846	2796	45,80%	3308	54,20%	6104
Areia Preta	1748	45,07%	2130	54,93%	3878	2303	45,93%	2710	54,07%	5013	2612	47,50%	2887	52,50%	5499
Mãe Luíza	7221	48,27%	7738	51,73%	14959	6836	48,17%	7355	51,83%	14191	6629	47,82%	7234	52,18%	13863
Alecrim	12947	45,10%	15758	54,90%	28705	11884	45,78%	14073	54,22%	25957	11657	47,04%	13125	52,96%	24782
Barro Vermel	4539	45,00%	5548	55,00%	10087	5328	46,74%	6071	53,26%	11399	5950	49,75%	6009	50,25%	11959
Tirol	6967	43,14%	9181	56,86%	16148	7401	43,28%	9698	56,72%	17099	7635	43,62%	9870	56,38%	17505
Lagoa Seca	2532	43,72%	3259	56,28%	5791	2125	43,63%	2746	56,37%	4871	1952	43,59%	2526	56,41%	4478

REGIÃO ADMINISTRATIVA LESTE

DOMICÍLIOS – IBGE- CENSO 2010

CONDIÇÃO DE OCUPAÇÃO DOS DOMICÍLIOS

BAIRRO\ DOMICÍLIO	PRÓPRIO		ALUGADO		CEDIDO		OUTROS		Não ha informação		DOMICILIO	
	2010	%	2010	%	2010	%	2010	%	2010	%	2010	2010
LESTE	22.611	64,79%	10.093	28,92%	1.912	5,48%	281	0,81%	198	0,57%	34.897	100,00%
Santos Reis	1.020	66,62%	385	25,15%	124	8,10%	2	0,13%	0	0,00%	1.531	100,00%
Rocas	1.973	64,33%	953	31,07%	136	4,43%	5	0,16%	0	0,00%	3.067	100,00%
Ribeira	445	58,25%	289	37,83%	30	3,93%	0	0,00%	0	0,00%	764	100,00%
Praia do Meio	1.044	64,44%	512	31,60%	62	3,83%	2	0,12%	0	0,00%	1.620	100,00%
Cidade Alta	1.291	57,15%	852	37,72%	107	4,74%	9	0,40%	0	0,00%	2.259	100,00%
Petrópolis	1.247	64,61%	428	22,18%	54	2,80%	201	10,41%	197	10,21%	1.930	100,00%
Areia Preta	776	66,90%	317	27,33%	64	5,52%	3	0,26%	0	0,00%	1.160	100,00%
Mãe Luíza	2.848	69,98%	873	21,45%	344	8,45%	5	0,12%	0	0,00%	4.070	100,00%
Alecrim	4.762	55,08%	3.368	38,95%	497	5,75%	19	0,22%	0	0,00%	8.646	100,00%
Barro Vermelho	2.241	77,73%	558	19,35%	80	2,77%	4	0,14%	0	0,00%	2.883	100,00%
Tirol	3.888	74,26%	990	18,91%	338	6,46%	20	0,38%	1	0,02%	5.236	100,00%
Lagoa Seca	1.076	62,16%	568	32,81%	76	4,39%	11	0,64%	0	0,00%	1.731	100,00%

Predominância de imóveis próprios em todos os bairros.

REGIÃO ADMINISTRATIVA LESTE

DOMICÍLIOS – IBGE- CENSO 2010

BAIRRO	CASA		APARTAMENTO		CÔMODO		CASA DE VILA OU		OUTRO		DOMICILIO	
	2010	%	2010	%	2010	%	2010	%	2010	%	2010	2010
LESTE	23.153	66,35%	9.172	26,28%	118	0,34%	2.256	6,5%	198	0,57%	34.897	100,00%
<i>Santos Reis</i>	1.491	97,39%	22	1,44%	0	0,00%	18	1,2%	0	0,00%	1.531	100,00%
<i>Rocas</i>	2.813	91,72%	149	4,86%	0	0,00%	105	3,4%	0	0,00%	3.067	100,00%
<i>Ribeira</i>	363	47,51%	400	52,36%	0	0,00%	1	0,1%	0	0,00%	764	100,00%
<i>Praia do Meio</i>	1.021	63,02%	565	34,88%	0	0,00%	34	2,1%	0	0,00%	1.620	100,00%
<i>Cidade Alta</i>	1.656	73,31%	500	22,13%	49	2,17%	54	2,4%	0	0,00%	2.259	100,00%
<i>Petrópolis</i>	499	25,85%	1.193	61,81%	2	0,10%	39	2,0%	197	10,21%	1.930	100,00%
<i>Areia Preta</i>	724	62,41%	414	35,69%	0	0,00%	22	1,9%	0	0,00%	1.160	100,00%
<i>Mãe Luíza</i>	3.705	91,03%	79	1,94%	16	0,39%	270	6,6%	0	0,00%	4.070	100,00%
<i>Alecrim</i>	6.692	77,40%	606	7,01%	44	0,51%	1.304	15,1%	0	0,00%	8.646	100,00%
<i>Barro Vermelho</i>	1.436	49,81%	1.380	47,87%	0	0,00%	67	2,3%	0	0,00%	2.883	100,00%
<i>Tirol</i>	1.503	28,71%	3.543	67,67%	6	0,11%	183	3,5%	1	0,02%	5.236	100,00%
<i>Lagoa Seca</i>	1.250	72,21%	321	18,54%	1	0,06%	159	9,2%	0	0,00%	1.731	100,00%

Predominância da tipologia “CASA”, com exceção dos bairros da Ribeira, Petrópolis, Barro Vermelho e Tirol, onde predominam “APARTAMENTOS”.

REGIÃO ADMINISTRATIVA LESTE

DOMICÍLIOS – IBGE- CENSO 2010

CARACTERÍSTICAS DO ENTORNO DOS DOMICÍLIOS

LESTE			
CARACTERÍSTICA	EXISTE	NÃO EXISTE	TOTAL
IDENTIFICAÇÃO DE LOGRADOURO (%)	56,12	43,88	100,00
ILUMINAÇÃO PÚBLICA (%)	98,35	1,65	100,00
PAVIMENTAÇÃO (%)	97,75	2,25	100,00
CALÇADA (%)	90,35	9,65	100,00
MEIO-FIO/GUIA (%)	89,74	10,26	100,00
BUEIRO/BOCA-DE-LOBO (%)	34,42	65,58	100,00
RAMPA PARA CADEIRANTE (%)	6,93	93,07	100,00
ARBORIZAÇÃO (%)	48,45	51,55	100,00
ESGOTO A CÉU ABERTO (%)	22,84	77,16	100,00
LIXO ACUMULADO NOS LOGRADOUROS (%)	7,84	92,16	100,00



REGIÃO ADMINISTRATIVA LESTE – ASPECTOS SOCIOECONOMICOS

DADOS DO IBGE- CENSO 2010

**RENDIMENTO NOMINAL MÉDIO
MENSAL DAS PESSOAS DE 10 ANOS OU
MAIS DE IDADE**

BAIRRO	VALOR DO RENDIMENTO NOMINAL MÉDIO MENSAL (em nº de salários mínimos)
SANTOS REIS	1,18
ROCAS	1,2
RIBEIRA	3,97
PRAIA DO MEIO	2,15
CIDADE ALTA	2,01
PETRÓPOLIS	6,74
AREIA PRETA	4,56
MÃE LUIZA	0,87
ALECRIM	1,44
BARRO VERMELHO	4,31
TIROL	6,46
LAGOA SECA	2,21
ZONA LESTE	2,86
NATAL	1,78



REGIÃO ADMINISTRATIVA LESTE – ASPECTOS SOCIOECONOMICOS

DADOS DO IBGE- CENSO 2010 – TAXA DE ALFABETIZAÇÃO



BAIRRO	PESSOAS DE 5 ANOS OU MAIS DE IDADE, ALFABETIZADAS	TAXA DE ALFABETIZAÇÃO - PESSOAS DE 5 ANOS OU MAIS DE IDADE (%)
<i>Zona Leste</i>	<i>101837</i>	<i>93,07</i>
SANTOS REIS	4701	88,82
ROCAS	9055	91,59
RIBEIRA	2033	95,22
PRAIA DO MEIO	4217	93,23
CIDADE ALTA	6125	90,49
PETRÓPOLIS	4602	98
AREIA PRETA	1802	96,99
MÃE LUÍZA	11556	83,56
ALECRIM	25584	93,7
BARRO VERMELHO	9462	97,8
TIROL	15156	97,8
LAGOA SECA	5219	94,22

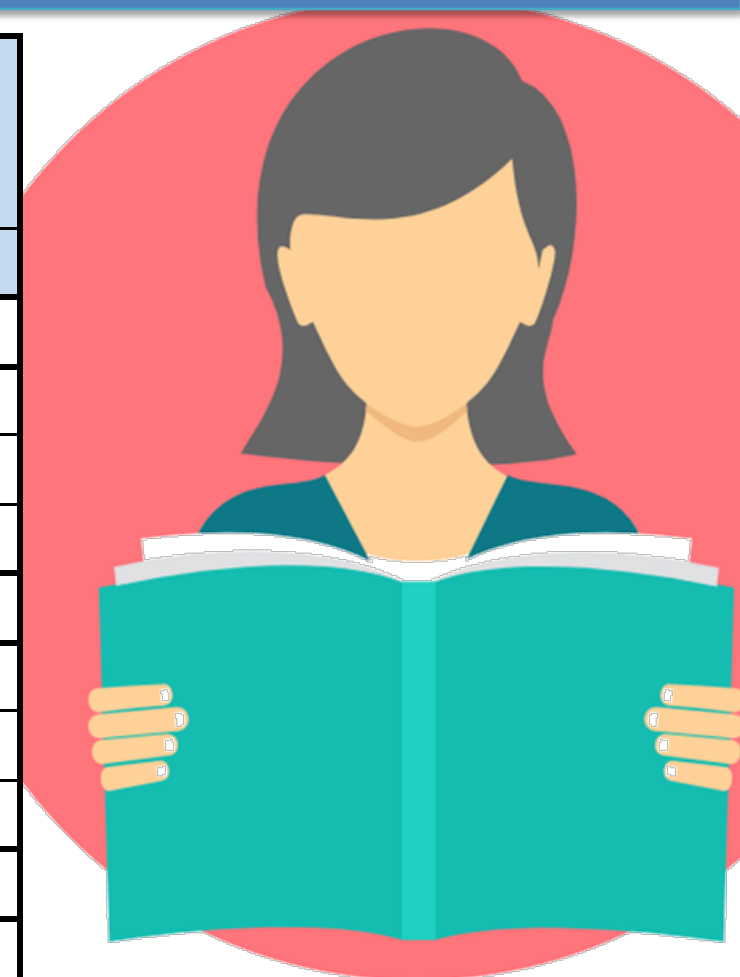

Apresenta taxa de alfabetização de pessoas de 5 anos ou mais, acima de 80%, sendo as menores nos bairros de Santos Reis e Mãe Luiza.

REGIÃO ADMINISTRATIVA LESTE – INFRAESTRUTURA

DADOS DO IBGE- CENSO 2010

ABASTECIMENTO DE ÁGUA

BAIRRO	REDE GERAL	POÇO OU NASCENTE NA PROPRIEDADE	POÇO OU NASCENTE FORA DA PROPRIEDADE	OUTRAS	TOTAL
Zona Leste	98,82	0,85	0,07	0,27	100
Santos Reis	99,61	0,2	-	0,2	100
Rocas	99,74	0,07	-	0,2	100
Ribeira	93,06	5,89	0,13	0,92	100
Praia do Meio	99,81	0,12	-	0,06	100
Cidade Alta	97,26	0,75	0,13	1,86	100
Petrópolis	94,06	5,54	-	0,41	100
Areia Preta	99,5	0,5	-	-	100
Mãe Luíza	99,34	0,22	-	0,43	100
Alecrim	99,65	0,07	0,23	0,04	100
Barro Vermelho	100	-	-	-	100
Tirol	98,26	1,72	0,02	-	100
Lagoa Seca	99,83	0,06	-	0,12	100



REGIÃO ADMINISTRATIVA LESTE – INFRAESTRUTURA

DADOS DO IBGE- CENSO 2010

ESGOTAMENTO SANITÁRIO

BAIRRO	TÊM BANHEIRO OU SANITÁRIO REDE GERAL DE ESGOTO OU PLUVIAL	TÊM BANHEIRO OU SANITÁRIO FOSSA SÉPTICA	TÊM BANHEIRO OU SANITÁRIO (OUTRO TIPO DE ESGOTAMENTO)	NÃO TINHAM BANHEIRO NEM SANITÁRIO	TOTAL
<i>Zona Leste</i>	<i>86,76</i>	<i>5,56</i>	<i>7,54</i>	<i>0,14</i>	<i>100</i>
Santos Reis	94,57	4,44	0,72	0,27	100
Rocas	90,41	7,76	1,24	0,59	100
Ribeira	85,47	1,57	10,34	2,62	100
Praia do Meio	97,35	0,62	1,48	0,55	100
Cidade Alta	81,54	2,43	15,72	0,31	100
Petrópolis	97,11	1,9	0,75	0,24	100
Areia Preta	99,5	0	0	0,5	100
Mãe Luíza	65,7	14,32	19,48	0,5	100
Alecrim	81,09	6,3	12,4	0,21	100
Barro Vermelho	99,27	0,52	0	0,21	100
Tirol	97,48	1,85	0,52	0,15	100
Lagoa Seca	81,28	11,67	6,59	0,46	100

REGIÃO ADMINISTRATIVA LESTE – INFRAESTRUTURA

DADOS DO IBGE- CENSO 2010

DESTINO DO LIXO NO ANO DE 2010

BAIRRO	COLETADO POR SERVIÇO DE LIMPEZA	COLETADO EM CAÇAMBA DE SERVIÇO DE LIMPEZA	OUTROS DESTINOS	TOTAL
Zona Leste	93,53	6,16	0,31	100
Santos Reis	91,18	8,75	0,07	100
Rocas	86,18	13,66	0,16	100
Ribeira	95,94	4,06	-	100
Praia do Meio	90,43	9,57	-	100
Cidade Alta	96,37	2,88	0,75	100
Petrópolis	86,15	13,73	0,12	100
Areia Preta	100	-	-	100
Mãe Luíza	81,84	16,41	1,74	100
Alecrim	97,84	2,08	0,08	100
Barro Vermelho	99,06	0,94	-	100
Tirol	96,68	3,32	-	100
Lagoa Seca	99,6	0,29	0,12	100



REGIÃO ADMINISTRATIVA LESTE – INFRAESTRUTURA

DADOS SEMOPI - 2015

DRENAGEM E PAVIMENTAÇÃO NO ANO DE 2015

BAIRRO	DRENAGEM (%)	PAVIMENTAÇÃO (%)
Santos Reis	100	100
Rocas	100	98
Ribeira	100	100
Praia do Meio	95	95
Cidade Alta	100	100
Petrópolis	98	99
Areia Preta	98	98
Mãe Luíza	95	98
Alecrim	95	95
Barro Vermelho	98	98
Tirol	96	96
Lagoa Seca	95	95



REGIÃO ADMINISTRATIVA LESTE – INFRAESTRUTURA

DADOS URBANA - 2016

BAIRRO	PRODUÇÃO DIÁRIA DE LIXO DOMICILIAR (TONELADAS)
Zona Leste	154,00
Santos Reis	6,48
Rocas	13,87
Ribeira	3,05
Praia do Meio	7,16
Cidade Alta	10,07
Petrópolis	7,81
Areia Preta	6,59
Mãe Luíza	19,15
Alecrim	35,19
Barro Vermelho	15,14
Tirol	22,84
Lagoa Seca	6,65



REGIÃO ADMINISTRATIVA LESTE – INFRAESTRUTURA

DADOS CAERN – 2015

PRODUÇÃO DE ESGOTO NO ANO DE 2015

ZONA E BAIRRO	Comercial				Industrial				Publico				Residencial				Total Ligações		Total Produção	
	Ligações		Produção(m3)		Ligações		Produção(m3)		Ligações		Produção(m3)		Ligações		Produção(m3)		(Esgoto)	%	(Esgoto)	%
	Esgoto	%	Esgoto	%	Esgoto	%	Esgoto	%	Esgoto	%	Esgoto	%	Esgoto	%						
LESTE	4.104	13,74%	109.613	16,54%	142	0,48%	13.022	1,97%	429	1,44%	73.386	11,07%	25.194	84,35%	466.625	70,42%	29.869	100%	662.646	100%
Alecrim	1.295	15,38%	18.820	16,19%	22	0,26%	647	0,56%	50	0,59%	5.160	4,44%	7.055	83,77%	91.631	78,82%	8.422	100%	116.258	100%
Areia Preta	29	4,25%	2.225	10,11%	4	0,59%	812	3,69%	3	0,44%	812	3,69%	646	94,72%	18.164	82,51%	682	100%	22.013	100%
Barro Vermelho	221	8,75%	4.821	8,13%	9	0,36%	361	0,61%	26	1,03%	5.897	9,95%	2.269	89,86%	48.214	81,31%	2.525	100%	59.293	100%
Cidade Alta	711	31,35%	14.349	29,64%	9	0,40%	290	0,60%	59	2,60%	9.022	18,64%	1.489	65,65%	24.743	51,12%	2.268	100%	48.404	100%
Lagoa Seca	200	12,85%	5.420	19,31%	7	0,45%	119	0,42%	10	0,64%	1.900	6,77%	1.340	86,06%	20.623	73,49%	1.557	100%	28.062	100%
Mãe Luíza	46	2,25%	536	2,62%	3	0,15%	10	0,05%	10	0,49%	582	2,85%	1.984	97,11%	19.311	94,48%	2.043	100%	20.439	100%
Petrópolis	414	25,92%	14.618	20,76%	12	0,75%	1.117	1,59%	61	3,82%	12.418	17,63%	1.110	69,51%	42.265	60,02%	1.597	100%	70.418	100%
Praia do Meio	42	4,33%	2.044	8,11%	4	0,41%	132	0,52%	14	1,44%	8.512	33,77%	909	93,81%	14.515	57,59%	969	100%	25.203	100%
Ribeira	181	52,16%	1.929	13,38%	14	4,03%	4.656	32,31%	45	12,97%	5.201	36,09%	107	30,84%	2.626	18,22%	347	100%	14.412	100%
Rocas	159	4,68%	2.238	4,25%	17	0,50%	1.247	2,37%	43	1,26%	4.573	8,69%	3.182	93,56%	44.560	84,69%	3.401	100%	52.618	100%
Santos Reis	33	3,02%	508	3,93%	4	0,37%	333	2,58%	23	2,11%	1.051	8,13%	1.032	94,51%	11.032	85,36%	1.092	100%	12.924	100%
Tirol	773	15,57%	42.105	21,86%	37	0,75%	3.298	1,71%	85	1,71%	18.258	9,48%	4.071	81,98%	128.941	66,95%	4.966	100%	192.602	100%

REGIÃO ADMINISTRATIVA LESTE – INFRAESTRUTURA

DADOS CAERN – 2015

CONSUMO E LIGAÇÕES DE ÁGUA NO ANO DE 2015

ZONA E BAIRRO	Comercial				Industrial				Publico				Residencial				Total Ligações		Total Consumo	
	Ligações		Consumo(m3)		Ligações		Consumo(m3)		Ligações		Consumo(m3)		Ligações		Consumo(m3)		(Água)	%	(Água)	%
	Água	%	Água	%	Água	%	Água	%	Água	%	Água	%	Água	%						
LESTE	3.984	12,49%	83.217	13,35%	135	0,42%	10.333	1,66%	482	1,51%	70.380	11,29%	27.298	85,58%	459.501	73,71%	31.899	100%	623.431	100%
<i>Alecrim</i>	1.252	13,40%	15.920	13,15%	23	0,25%	531	0,44%	64	0,68%	6.962	5,75%	8.005	85,67%	97.652	80,66%	9.344	100%	121.065	100%
<i>Areia Preta</i>	21	3,06%	319	1,62%	4	0,58%	180	0,91%	2	0,29%	812	4,13%	659	96,06%	18.370	93,34%	686	100%	19.681	100%
<i>Barro Vermelho</i>	231	9,14%	4.974	9,14%	8	0,32%	341	0,63%	22	0,87%	2.728	5,01%	2.266	89,67%	46.371	85,22%	2.527	100%	54.414	100%
<i>Cidade Alta</i>	636	26,21%	11.430	25,04%	10	0,41%	324	0,71%	62	2,55%	7.357	16,12%	1.719	70,83%	26.535	58,13%	2.427	100%	45.646	100%
<i>Lagoa Seca</i>	276	14,38%	6.227	20,23%	4	0,21%	59	0,19%	12	0,63%	2.337	7,59%	1.627	84,78%	22.154	71,98%	1.919	100%	30.777	100%
<i>Mãe Luíza</i>	51	1,88%	570	1,94%	3	0,11%	39	0,13%	16	0,59%	1.002	3,40%	2.637	97,41%	27.841	94,53%	2.707	100%	29.452	100%
<i>Petrópolis</i>	390	26,24%	11.779	22,19%	10	0,67%	1.077	2,03%	60	4,04%	12.017	22,64%	1.026	69,04%	28.210	53,14%	1.486	100%	53.083	100%
<i>Praia do Meio</i>	32	3,32%	1.293	5,35%	4	0,41%	132	0,55%	16	1,66%	8.770	36,29%	912	94,61%	13.972	57,81%	964	100%	24.167	100%
<i>Ribeira</i>	158	45,14%	1.544	12,53%	8	2,29%	2.655	21,55%	48	13,71%	5.291	42,95%	136	38,86%	2.830	22,97%	350	100%	12.320	100%
<i>Rocas</i>	158	4,58%	2.115	4,04%	20	0,58%	1.275	2,43%	43	1,25%	4.637	8,85%	3.229	93,59%	44.355	84,68%	3.450	100%	52.382	100%
<i>Santos Reis</i>	32	2,95%	620	4,82%	5	0,46%	333	2,59%	25	2,31%	1.091	8,48%	1.022	94,28%	10.824	84,12%	1.084	100%	12.868	100%
<i>Tirol</i>	747	15,08%	26.426	15,77%	36	0,73%	3.387	2,02%	112	2,26%	17.376	10,37%	4.060	81,94%	120.387	71,84%	4.955	100%	167.576	100%

ALECRIM – ASPECTOS SOCIOECONOMICOS

RENDA PER CAPITA NOS DOMICÍLIOS PARTICULARES PERMANENTES

BAIRRO ALECRIM	
RENDA MENSAL DOMICILIAR PER CAPITA	%
Até 1/8 de salário mínimo	0,51
Mais de 1/8 a 1/4 de salário mínimo	3,84
Mais de 1/4 a 1/2 salário mínimo	15,63
Mais de 1/2 a 1 salário mínimo	31,70
Mais de 1 a 2 salários mínimos	27,52
Mais de 2 a 3 salários mínimos	9,36
Mais de 3 a 5 salários mínimos	5,68
Mais de 5 a 10 salários mínimos	2,52
Mais de 10 salários mínimos	0,68
Sem rendimento	2,39
Sem declaração	0,17
Total	100



Tabela 03: Renda per capita por faixa de salários mínimos

Fonte: SEMURB - DIPE, com base nos dados do Instituto Brasileiro de Geografia e Estatística-IBGE (Censo 2010).

Gráfico 03: Renda per capita por faixa de salários mínimos

Fonte: SEMURB - DIPE, com base nos dados do Instituto Brasileiro de Geografia e Estatística-IBGE (Censo 2010).

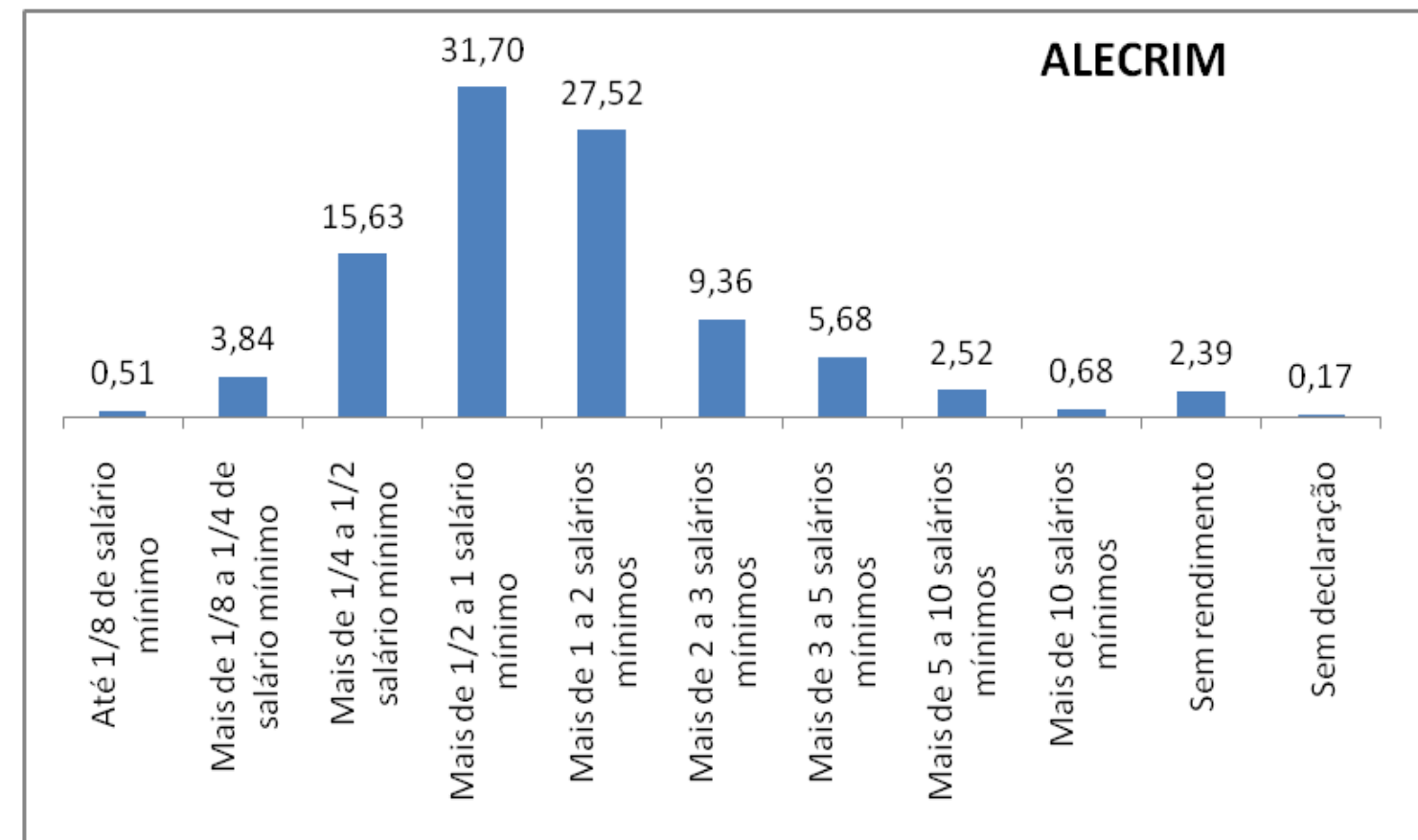
UNIDADES DE SAÚDE – 2016

BAIRRO	UNIDADE DE SAUDE	PRESTADORA	ENDEREÇO
ALECRIM	UNIDADE BÁSICA DE SAÚDE	Centro Clínico Pediátrico Alecrim	Av. Presidente Bandeira, nº 935
		Unidade de Saúde da Família da Guarita	Av. Presidente Sarmiento, nº 1955
		Unidade de Saúde da Família Passo da Pátria	Tv. Ocidental de Baixo
		UBS ALECRIM	Avenida Fonseca e Silva, n 1129
	HOSPITAL	Hospital Naval	Rua Sílvio Pélico, s/n.
	Unidade de Apoio Diagnose e Terapia (SADT Isolado)	Clínica de Raios X e Ultra Som	Avenida Alexandrino de Alencar, n 915.
		Centro Integrado de Citopatologia	Rua Fonseca e Silva, n 1129.
		CACA - Centro de Análises Clínicas do Alecrim	Rua Dr. Luiz Dutra, n 302



ALECRIM – EQUIPAMENTOS URBANOS

UNIDADES DE ENSINO – 2016

BAIRRO	DEP.ADM.	ESTABELECIMENTO	ENDEREÇO	CRECHE	Pre-ESCOLAR	ENSINO FUNDAMENTAL	ENSINO MÉDIO	ENSINO FUNDAMENTAL Adulto	ENSINO MÉDIO Adulto
ALECRIM	CMEI	CMEI PROFA DARILENE BRANDAO MARTINS	RUA AGOSTINHO LEITAO	14	87	0	0	0	0
		CMEI MARIA EULALIA GOMES DA SILVA	RUA OCIDENTAL DE BAIXO	116	0	0	0	0	0
		CMEI SAO FRANCISCO DE ASSIS	TRAVESSA OCIDENTAL DE BAIXO	28	85	0	0	0	0
	Escola Estadual	EE CASA DO MENOR TRABALHADOR	RUA PRESIDENTE JOSE BENTO	0	0	234	0	0	0
		EE ALM NEWTON BRAGA FARIA	ALAMEDA CURUPAITI	0	0	555	0	0	0
		EE CALAZANS PINHEIRO	RUA VEREADOR JOSE SOTERO	0	0	125	0	0	0
		EE PROF JOAO TIBURCIO ENS 1 GRAU	AVENIDA PRESIDENTE BANDEIRA	0	0	531	0	139	0
		EE PROFA MARIA LIDIA ENS DE 1 GRAU	RUA BARAUNA	0	0	145	0	33	0
		EE PROFA STELLA GONCALVES	RUA FERREIRA NOBRE	0	0	97	0	0	0
		INSTITUTO ARY PARREIRAS	RUA DOS PAJEUS	0	0	981	0	0	0
		INSTITUTO PE MIGUELINHO	RUA FONSECA E SILVA	0	0	0	1168	0	0
		CE DE CAP DE ED E ATEN SURDO - CAS	RUA DOS PAIATIS	0	0	0	0	0	0
		Escola Municipal	ESC MUL MONSENHOR JOAQUIM HONORIO	RUA PRESIDENTE MASCARENHAS	0	99	289	0	0
	ESC MUL JOAO XXIII		RUA DOS PAJEUS	0	0	246	0	0	0
	ESC MUL JUVENAL LAMARTINE		RUA PRESIDENTE SARMENTO	0	69	406	0	0	0
	ESC MUL PROFA MARECI GOMES DOS SANTOS		TRAVESSA OCIDENTAL DE BAIXO	0	46	352	0	0	0
	Escolar Particular	COLEGIO NOSSA SENHORA DAS NEVES	PRACA PEDRO II	197	166	1140	434	0	0
		Escola Dom Marcolino Dantas	Rua Jaguarari	70	98	512	77	0	0
		INSTITUTO REIS MAGOS	RUA BRASILIA	8	107	674	167	0	0
		INSTITUTO SAGRADA FAMILIA	AVENIDA CORONEL ESTEVAM	24	77	699	432	0	0
		EXITO COLEGIO E CURSO	AVENIDA PRESIDENTE BANDEIRA	15	32	451	210	7	25
		NUCLEO DE EDUC CRIATIVO PINGUINHO DE GENTE	RUA OLINTO MEIRA	203	179	277	0	0	0
		EDUCANDARIO TURMA DA LULU	RUA BARAUNA	7	11	25	0	0	0
		ESCOLA EDUCACIONAL GENESIS	TRAVESSA PRESIDENTE MASCARENHAS	0	38	68	0	0	0
		CENTRO EDUCACIONAL RAO DE LUZ	RUA MIRABEAU PEREIRA	41	0	39	0	0	0
		CENTRO DE ENSINO GRAU TECNICO NATAL CENTRO	RUA CORONEL JOSE BERNARDO	0	0	0	0	0	0
	ESCOLA UNIAO	RUA PRESIDENTE JOSE BENTO	54	40	90	0	0	0	
CENTRO EDUCACIONAL PINHEIROS	RUA DOS PAJEUS	0	33	276	80	0	0		

ALECRIM – EQUIPAMENTOS URBANOS

UNIDADES SEGURANÇA PÚBLICA – 2016

BAIRRO	TIPO	DELEGACIA	ENDEREÇO
ALECRIM	DELEGACIA DISTRITAL/ESPECIALIZADA	3ª Distrito de Polícia Civil	Av. Cel. Estevam, 1413

ALECRIM – EQUIPAMENTOS URBANOS

EQUIPAMENTOS URBANOS – 2015

BAIRRO	EQUIPAMENTO	NOME	ENDEREÇO
ALECRIM	Camelódromo	Camelódromo do Alecrim	Av. Presidente Bandeira / Av. Coronel Estevam
	Cemitério	Cemitério do Alecrim	Rua Fonseca e Silva
	Feira	Feira do Alecrim	Rua Presidente Quaresma (Antiga Av. 1)
		Feira de Serviços (Mercado da 4)	Rua Mirabeal Pereira
		Feira do Fogo	Rua Coronel Estevam c/ a Pres. Bandeira
	Mercado	Mercado Público do Alecrim Antônio Carneiro	Rua dos Canindés
	Praça	Praça Pedro II	Rua Coronel José Bernardo c/ Rua Coronel Estevam
		Praça Santa Inez (Largo)	Avenida Coronel Estevam c/ Avenida Almirante Alexandrino de Alencar
		Praça Gentil Ferreira	Rua Dr. Manoel Miranda / Rua Dr. Mário Negócio
		Praça Almirante Gonçalves	Rua Cônego Monte / Rua Profª Djanira
		Praça Almirante Barroso	Rua Dês. Silvério Soares / Rua dos Pajeús
		Praça Almirante Tamandaré	Rua Olinto Meira c/ Rua Coronel José Bernardo

ALECRIM – EQUIPAMENTOS URBANOS

UNIDADES DE DESPORTO – 2016

BAIRRO	EQUIPAMENTO DESPORTIVO	ENDEREÇO
ALECRIM	Campo ou Mini Campo	Rua Sátiro Dias c/ Rua Vila Ferroviaria
	Quadra	Rua Mirabeu Pereira

ALECRIM – HABITAÇÃO E SITUAÇÃO FUNDIÁRIA

CONJUNTOS HABITACIONAIS - 2016

BAIRRO	CONJUNTO	UNID. HAB	POPULAÇÃO
ALECRIM	Marinha	75	263

AGLOMERADOS SUBNORMAIS– 2010

BAIRRO	AGLOMERADO SUBNORMAL	DOMICÍLIOS PARTICULARES OCUPADOS	POPULAÇÃO RESIDENTE EM DOMICÍLIOS PARTICULARES OCUPADOS	MÉDIA DE MORADORES EM DOMICÍLIOS PARTICULARES OCUPADOS
ALECRIM	Ocidental de Baixo	548	2.075	3.79
	Formigueiro	135	478	3.54
	Ocidental de Cima	254	792	3.12

ALECRIM – HABITAÇÃO E SITUAÇÃO FUNDIÁRIA

LOTEAMENTOS - 2016

BAIRRO	NOME	PROPRIETARIO
ALECRIM	-	João Salomão
	-	Alínio Cunha de Azevedo, Aldo Barreto de Paiva e outros
	-	Corina Fernandes Lins de Queiroz
	-	Rita de Cássia de Siqueira Costa
	-	Luiz Bandeira de Melo e esposa
	-	Manoel de Macedo Brito
	-	J.L. Fonseca & Cia
	Mascarenhas II	Francisca da Cruz Suassuna
	-	Francisca da Cruz Suassuna
	-	Serquiz Elias Farkatt
	-	Luiz Bandeira de Melo
	-	Maria da Cunha Rego Madruga
	-	Severino Lucena Ramos
	-	Ibrehim Ribeiro Dantas Filho
	-	Juventude Feminina Católica
	-	João Alves da Silva Filho, esposa e outros
-	Ivanaldo Rosado Fernades	



Email: planodiretor@natal.rn.gov.br